

Wat kunnen wij voor u betekenen?

Family Owned Business & Private Wealth



Inhoudsopgave

Voorwoord	3
Voorbeeld 1: De fiscale en juridische inrichting van uw familiebedrijf	4
Voorbeeld 2: De vormgeving van een bedrijfsoverdracht	6
Voorbeeld 3: Bestuur en toezicht binnen uw familiebedrijf en -vermogen	7
Voorbeeld 4: Investeren in duurzaamheid en innovatie binnen het familiebedrijf	8
Voorbeeld 5: Rekening houden met internationale en Europese ontwikkelingen	9
Voorbeeld 6: Fiscale en juridische inrichting van uw (familie)vermogen	10
Voorbeeld 7: Bescherming van uw vermogen en uw privacy	11
Voorbeeld 8: Huwelijksvoorwaarden, samenleven, scheiden en testament	12
Voorbeeld 9: Filantropie, maatschappelijk verantwoord ondernemen en goeddoelorganisaties	13
Voorbeeld 10: Voldoen aan fiscale (compliance)verplichtingen	14
Meer over Loyens & Loeff	15
Contact	16
Colofon	18



“Aan de hand van tien voorbeelden lichten wij graag toe wat wij voor u kunnen betekenen.”

Dirk-Jan Maasland
Voorzitter praktijkgroep FOB&PW
Notaris / Partner



Voorwoord

Als eigenaar van een familiebedrijf, als ondernemer of als vermogende particulier heeft u te maken met veel ontwikkelingen die u of uw (familie)bedrijf raken. Nationale, internationale en Europese maatschappelijke, economische en juridische ontwikkelingen volgen elkaar in hoog tempo op. Op fiscaal en juridisch vlak domineren thema's als lastenverdeling, klimaatadaptatie, het tegengaan van misbruik en transparantie de agenda.

In Nederland wordt veel gesproken over verduurzaming, de belastingheffing op arbeid en vermogen en de belastingheffing van bedrijven en bij bedrijfsoverdrachten. In het licht van dergelijke ontwikkelingen en in een complexere fiscale en juridische omgeving is het ook goed om extra aandacht te besteden aan 'family governance' binnen uw familiebedrijf. Dit kan bijdragen aan de continuïteit en het succes van het familiebedrijf op de lange termijn.

In deze uitgave '*Family Owned Business & Private Wealth - Wat kunnen wij voor u betekenen?*' informeren wij u over deze ontwikkelingen en hoe wij ons dagelijks bezighouden met de advisering van (internationale) familiebedrijven, ondernemingen en vermogende particulieren.

Aan de hand van tien voorbeelden lichten wij graag toe wat wij voor u kunnen betekenen bij het vinden van antwoorden op vragen die u en uw onderneming kunnen bezighouden. Vragen die wij met u niet alleen beantwoorden op basis van strikt zakelijke overwegingen, maar waarbij wij samen kijken naar familiewaarden, emotie en persoonlijke interesse.

Heeft u na het lezen van deze uitgave behoefte aan een nadere toelichting op een of meer onderwerpen? Of heeft u interesse in een vrijblijvend kennismakingsgesprek? Neem dan contact op met uw Loyens & Loeff-adviseur of met een van de adviseurs van ons team '[Family Owned Business & Private Wealth](#)' (FOB&PW). Wij helpen u graag verder.

Met vriendelijke groet,
 Dirk-Jan Maasland



1. De fiscale en juridische inrichting van uw familiebedrijf

Een familiebedrijf laat zich niet vatten binnen de vastomlijnde kaders van een model of plan. Soms leidt dat ertoe dat de bestaande fiscaal-juridische structuur niet meer aansluit bij de dagelijkse werkelijkheid van het familiebedrijf en onvoldoende flexibel is. De fiscaal-juridische structuur kan dan de onderneming zelfs in de weg zitten.

Ervaart u bijvoorbeeld fiscaal-juridische obstakels bij het aangaan van nieuwe contracten, bij het doen van investeringen, bij het aantrekken van financiering of het apart zetten van bepaalde activiteiten? Dit kunnen signalen zijn dat uw fiscaal-juridische structuur niet meer passend is.

Wellicht dat u zich daarnaast ook wel eens afvraagt of uw vennootschappelijke structuur voldoende rekening houdt met fiscale mogelijkheden en faciliteiten bijvoorbeeld op het gebied van innovatie, ondernemingsfinanciering of de verschillen tussen de belastingheffing bij uw familiebedrijf en bij uzelf als aandeelhouder.

Onze specialisten kunnen fiscaal-juridische vraagstukken als deze met u in kaart brengen. Wij denken graag met u mee over oplossingen die ervoor zorgen dat de juiste match tussen de dagelijkse realiteit van uw familiebedrijf en haar vennootschappelijke structuur.

Soms gaat de fiscaal-juridische structuur de onderneming in de weg zitten.

“

“Mocht u overwegen om uw familiebedrijf in de toekomst te willen overdragen, dan is nu hét moment om daar naar te kijken.”

Pleuni Visser
Belastingadviseur / Partner

“De belastingheffing bij bedrijfsoverdrachten is in Nederland onderwerp van gesprek. Wacht niet langer. Een zorgvuldige en tijdige voorbereiding bespaart u een hoop zorgen en draagt bij aan de continuïteit van uw familiebedrijf.”



2. De vormgeving van een bedrijfsoverdracht

Heeft u wel eens nagedacht over het overdragen van uw familiebedrijf aan uw kind(eren), een familielid of wellicht aan een derde partij? De belastingheffing bij bedrijfsoverdrachten is in Nederland onderwerp van gesprek. Mocht u overwegen om uw familiebedrijf in de toekomst te willen overdragen, dan is nu hét moment om daar naar te kijken.

Bedrijfsopvolging of een bedrijfsoverdracht is een belangrijke en emotionele stap. De overdracht van een bedrijf omvat niet alleen de overdracht van financiële waarde. Ook moet aandacht worden besteed aan de overdracht van leiding, eigendom en zeggenschap. Met andere woorden: u voelt zich ook verantwoordelijk voor de toekomst van aandeelhouders en werknemers.

U kunt voor vragen komen te staan als: wie kan het beste de leiding overnemen? Eén of meer van mijn kinderen of juist een derde (al dan niet tijdelijk)? En: wie moet de eigendom krijgen en in welke verhouding?

Al met al een uitdagend en vaak langdurig proces waarbij u voor lastige juridische, fiscale, financiële én organisatorische keuzes komt te staan. Een zorgvuldige en tijdige voorbereiding bespaart u een hoop zorgen en draagt bij aan de continuïteit van uw familiebedrijf.

Wij begeleiden u graag in dit uitdagende proces, waarbij wij samen met u inventariseren welke factoren en belangen voor u het zwaarst wegen. Op basis hiervan kunt u uw vervolgstappen bepalen in dit proces. Samen zorgen wij daarna voor de juridische vastlegging en uitvoering, alsmede de fiscale afstemming met de Belastingdienst.

Samen inventariseren wij met u welke factoren en belangen voor u het zwaarst wegen.



“Een goede governance betekent de juiste persoon op de juiste plaats.”

Laura Moors
Kandidaat notaris / Associate

3. Bestuur en toezicht binnen uw familiebedrijf en -vermogen

Om uw familiebedrijf op de lange termijn succesvol te laten zijn en om uw familievermogen ook voor volgende generaties te behouden, is een goede governance noodzakelijk. Maar wat houdt een goede corporate- en family governance in?

In het algemeen betekent een goede governance ‘de juiste persoon op de juiste plaats’. Dat wil zeggen: een juiste balans tussen bestuur en toezicht waarbinnen familieleden van de verschillende generaties (en wellicht ook derden) op verantwoorde wijze omgaan met het familievermogen. Dat vergt onder meer persoonlijke begeleiding van de familieleden; van de jongere generatie die nog niet goed bekend is met het vermogen tot senior familieleden die ondersteuning nodig kunnen hebben om zelf hun belangen op verantwoorde wijze te behartigen.

Aan de hand van uw wensen kunnen wij u adviseren welke regelingen het beste van toepassing zijn op uw familiebedrijf en -vermogen. Dit begint met een beoordeling van de huidige inrichting van uw (bestuurlijke) organisatie waarbij wij in samenspraak met u bepalen of deze nog aansluit op uw wensen en berekend is op uw toekomstplannen.

Indien de uitkomst hiervan reden geeft tot aanpassingen, kunnen wij u adviseren over de vormgeving en implementatie. Zo kunt u als eigenaar van het familiebedrijf zorgen voor een goede corporate governance door bij de inrichting van de juridische structuur de zeggenschapsverhoudingen vast te leggen, maar ook door heldere profielschetsen voor bestuurders en toezichthouders op te stellen en andere regelingen waaraan behoefte bestaat.

De (familie)stichting kan daarbij een rol spelen. Denk hierbij aan scheiding van zeggenschap en economische gerechtigheid tot bezittingen en het afzonderen van vermogen dat geen rol (meer) speelt bij de continuïteit van de onderneming.

Daarnaast kunt u als eigenaar van het familievermogen zorgen voor een goede family governance door duidelijke regelingen te laten opnemen in uw huwelijksvoorwaarden, samenlevingsovereenkomsten, testament, in schenkingsovereenkomsten en desgewenst in uw levenstestament.



4. Investeren in duurzaamheid en innovatie binnen het familiebedrijf

Duurzaamheid, de energietransitie en klimaatadaptatie zijn belangrijke maatschappelijke thema's met een impact op veel familiebedrijven. Duurzaamheid en continuïteit gaan bij veel familiebedrijven hand in hand. Naast het gevoel verantwoordelijk te zijn voor het voortbestaan van het bedrijf voelen aandeelhouders zich ook betrokken bij werknemers en bij de maatschappij. Dit gevoel vormt de basis voor een ondernemingsstrategie waarbij duurzaamheid en innovatie veelal hoog in het vaandel staan.

Wij adviseren u graag over de fiscale en juridische aspecten van het investeren in duurzaamheid, de energietransitie en klimaatadaptatie binnen uw familiebedrijf. Het gaat dan bijvoorbeeld om energiezuinige investeringen of investeringen in nieuwe bedrijfsmiddelen waarvoor fiscale stimuleringsregelingen beschikbaar zijn.

Voor uw familiebedrijf is het ook belangrijk dat het aanwezige intellectuele eigendom beschermd is. Denk hierbij aan de bescherming van nieuwe ideeën, producten, technologie en plantenrassen, waarvan u bijvoorbeeld de octrooi-, auteurs- en/of kwekersrechten wilt registreren. Ook met deze juridische aspecten van innovatie zijn wij u graag van dienst.

Realiseert uw familiebedrijf winst met innovatieve producten of diensten? Dan kan deze winst mogelijk worden belast tegen een verlaagd effectief tarief in plaats van het reguliere vennootschapsbelastingtarief.

Dit bijzondere belastingregime wordt de 'innovatiebox' genoemd. Voor toepassing van de innovatiebox moet u wel een verzoek indienen bij de Belastingdienst. De gemaakte afspraken worden meestal vastgelegd in een vaststellingsovereenkomst.

Duurzaamheid, de energietransitie en klimaatadaptatie zijn belangrijke maatschappelijke thema's met een impact op veel familiebedrijven.



“

Vanuit Nederland, België, Luxemburg en Zwitserland kunnen wij u bijstaan met specialistische fiscale en juridische kennis.”

Nicolas Bertrand
Advocaat / Partner

5. Rekening houden met internationale en Europese ontwikkelingen

De globalisering van de economie heeft in toenemende mate impact op u en/of uw (familie) bedrijf. Zo kent ieder land zijn eigen rechtssysteem met een daarbij behorend belastingregime. De verschillen tussen rechtssystemen roepen vaak complexe vragen op.

Wanneer uw familiebedrijf grensoverschrijdend opereert of gaat opereren kunnen vragen ontstaan over de structurering van uw buitenlandse activiteiten, de vestigingsplaats van uw onderneming, het ontstaan van belastingplicht en de invloed van belastingverdragen.

Daarnaast hebben op nationaal, internationaal en Europees niveau thema's als bestrijding van belastingontwijking, de behoefte aan transparantie en de bescherming van persoonsgegevens steeds meer vorm gekregen in Europese en Nederlandse wet- en regelgeving. Denk bijvoorbeeld aan de ontwikkelingen rondom de 'minimumbelasting' (Pillar 2) waar grote internationale ondernemingen wereldwijd rekening mee moeten houden.

Ook privé kunnen allerlei internationale en Europese aspecten een rol spelen. Zo kan (re)migreren een ingrijpende gebeurtenis zijn voor u en uw familie. U wordt niet alleen geconfronteerd met allerlei praktische en administratieve zaken, maar uw (re)migratie levert ook fiscale kansen en uitdagingen op.

Daarom is van belang dat tijdig wordt nagedacht over de gevolgen van grensoverschrijdende activiteiten, zowel zakelijk als privé. Vanuit onze vestigingen in Nederland, België, Luxemburg en Zwitserland kunnen wij u bijstaan met specialistische fiscale en juridische kennis van deze landen. Daarnaast kunnen wij in andere jurisdicties een beroep doen op een wereldwijd netwerk van (bevriende) specialisten om u, waar ook ter wereld, te helpen.



6. Fiscale en juridische inrichting van uw (familie)vermogen

Bestaat uw zorgvuldig opgebouwde vermogen uit bezittingen als bedrijfs- en beleggingspanden, een effectenportefeuille, woningen, landgoederen, kunst, auto's en (zeil)schepen? Dan komen mogelijk vragen bij u op, zoals 'Hoe stel ik mijn vermogen veilig naar de toekomst?', 'Wat betekent het maatschappelijke debat over de belastingheffing op vermogen voor mij?' en 'Kan ik mijn bezittingen beter houden in privé of via een beleggingsvennootschap?'

Graag voorzien wij u van een op maat gesneden advies over de fiscale en juridische aspecten van uw vermogen.

Uw opvattingen over het omgaan met vermogen zijn belangrijk voor ons. Wij begrijpen dat dit een dynamisch proces is waarbij emoties en persoonlijke interesses een belangrijke rol spelen, evenals externe factoren die aan verandering onderhevig zijn. Denk hierbij niet alleen aan wijzigingen in wetgeving en veranderende economische omstandigheden of maatschappelijke opvattingen, maar ook aan uw mogelijke belangstelling voor het oplossen van een bepaald maatschappelijk probleem door het doen van impactvolle investeringen.

Daarom staan wij u graag bij met advies dat een flexibele en praktische oplossing biedt voor uw situatie. In goed overleg met u werken wij daarbij samen met uw overige dienstverleners, zoals family offices, financiers, vermogensbeheerders en accountants. Dit alles maakt dat uw vermogen doet wat het moet doen: het geven van comfort.

Wellicht komen vragen bij u op, zoals 'Hoe stel ik mijn vermogen veilig naar de toekomst?', 'Wat betekent het maatschappelijke debat over de belastingheffing op vermogen voor mij?' en 'Kan ik mijn bezittingen beter houden in privé of via een beleggingsvennootschap?'



“

Zorgvuldig opgebouwd
vermogen verdient
bescherming.”

Willemijn van Duren
Belastingadviseur / Associate

7. Bescherming van uw vermogen en uw privacy

Zorgvuldig opgebouwd vermogen verdient bescherming. Denk hierbij aan bescherming tegen ondernemings-, investerings- en beleggingsrisico's. Deze bescherming is in sommige gevallen ook gewenst nadat u afstand heeft gedaan van vermogen door bijvoorbeeld de zeggenschap over uw vermogen over te dragen aan een familiefonds.

Overweegt u om een nieuwe (risicovolle) investering te doen en wilt u de daarmee samenhangende risico's scheiden van ander vermogen, zoals uw onderneming, woning en oudedagsvoorziening? Of bent u op zoek naar mogelijkheden om richting te geven aan de strategie van uw familiebedrijf of het beleggingsbeleid nadat uw vermogen is overgegaan op de nieuwe generatie?

Misschien denkt u ook na over de bescherming van uw privacy. De privégegevens van UBO's (ultimate beneficial owners / uiteindelijk belanghebbenden) zijn in toenemende mate openbaar. Dit komt door internationale maatregelen tegen belastingfraude en witwassen die erin resulteren dat vennootschappelijke structuren steeds transparanter worden.

In Nederland zijn twee centrale UBO-registers ingevoerd waarin UBO-informatie moet worden geregistreerd; één voor vennootschappen en andere juridische entiteiten (het UBO-register) en één voor trusts en met trusts gelijkgestelde

rechtsfiguren (het Trustregister). Deze verplichting volgt uit een EU-richtlijn en geldt voor alle EU-lidstaten.

Vraagt u zich af wat de gevolgen zijn van de invoering van het UBO-register en het Trustregister voor u en uw familie? Bent u op de hoogte van welke persoonsgegevens al dan niet publiek toegankelijk zijn; en voelt u zich daarbij nog wel comfortabel? Wij kunnen u helpen bij het beantwoorden van deze vragen en adviseren hoe uw privacy gewaarborgd kan blijven.

Meer weten over het UBO-register en/of het Trustregister in Nederland?

Voor meer informatie over het UBO-register verwijzen wij u graag naar onze Genoteerd '[Het Nederlandse UBO-register voor vennootschappen en andere juridische entiteiten](#)', Mocht u meer willen weten over het Trustregister, download dan onze Genoteerd '[Het Nederlandse UBO-register voor trusts en soortgelijke juridische structuren](#)'.



8. Huwelijkse voorwaarden, samenleven, scheiden en testament

Wanneer en hoe wilt u uw naasten laten meedelen in uw opgebouwde vermogen? Geeft u met ‘de warme hand’ (tijdens leven), of met ‘de koude hand’ (na overlijden) en onder welke voorwaarden? En wat gebeurt er als u en uw partner ooit uit elkaar zouden gaan?

De verdeling van uw vermogen kunt u vastleggen in huwelijkse voorwaarden, samenlevingscontracten, schenkingsakten en testamenten. Om hierbij de goede keuzes te kunnen maken, is het belangrijk om te weten waar de (on)mogelijkheden liggen, zowel op fiscaal als juridisch terrein.

Wat zijn bijvoorbeeld de gevolgen van de overdracht van uw vermogen naar de volgende generatie voor de schenk- en erfbelasting, de inkomstenbelasting en overdrachtsbelasting? Maar ook: als u vermogen uit handen geeft, staat u dan ook de zeggenschap daarover af? Kan een schoonkind ook rechten krijgen op het familievermogen? Wat zijn de gevolgen als u vermogen heeft in het buitenland? Welke aanspraken zijn er bij echtscheiding en welke bij overlijden? Hoe zit het met het erfdeel van de kinderen? Hoe kan uw partner na uw overlijden worden beschermd tegenover de kinderen, of juist andersom?

Een optimale planning begint met het stellen van de juiste vragen. Wij helpen u bij het stellen en beantwoorden van deze vragen. Heeft u uw keuzes eenmaal gemaakt en uitgevoerd, dan is het zaak uw regelingen actueel te houden en zo nodig aan te passen aan gewijzigde omstandigheden en regelgeving. Ook daarbij zijn wij u graag van dienst.

Wanneer en hoe wilt u uw naasten laten meedelen in uw opgebouwde vermogen? Geeft u met ‘de warme hand’ (tijdens leven), of met ‘de koude hand’ (na overlijden) en onder welke voorwaarden?



9. Filantropie, maatschappelijk verantwoord ondernemen en goeddoelorganisaties

De samenleving doet in toenemende mate een beroep op (familie)bedrijven en vermogende particulieren om op maatschappelijk verantwoorde wijze te ondernemen (MVO) en investeren. Als u als (eigenaar van een) familiebedrijf of vanuit uw eigen vermogen daar een bijdrage aan wilt leveren zijn daar veel mogelijkheden voor.

Wij kunnen u helpen bij het maken van de juiste keuzes, doordat wij met u niet alleen in kaart brengen welke mogelijkheden er zijn, welke verplichtingen op het gebied van ESG (Environmental, Social en Governance) u heeft maar ook hoe u uw charitatieve activiteiten en de MVO-activiteiten van uw onderneming zo goed mogelijk fiscaal en juridisch kunnen worden ingericht.

Denkt uw familiebedrijf er bijvoorbeeld over om bepaalde maatschappelijke thema's of projecten te ondersteunen, of om meer te betekenen op het vlak van innovatie of opleiding buiten de kaders van de eigen onderneming? Wij kunnen u helpen bij de fiscale en juridische inrichting van uw MVO-beleid.

Ook als u er over denkt om vanuit uw privévermogen een goeddoelorganisatie (zogenoemde Algemeen Nut Beogende Instelling of ANBI), een steunstichting of een sociaal belang behartigende instelling (SBBI) financieel te ondersteunen, kunnen wij u adviseren over de optimale invulling van uw charitatieve wensen en het

implementatietraject voor u verzorgen. Zo zorgen wij ervoor dat u op een efficiënte wijze kunt bijdragen aan de maatschappelijke thema's die voor u belangrijk zijn.

Wilt u zelf een ANBI oprichten, of bent u bestuurder van een ANBI? Dan informeren wij u graag over de verschillende voorwaarden en ontwikkelingen. Uiteraard kunnen wij assisteren bij het opstellen van de benodigde documenten, zoals statuten en een beleidsplan. Ook verzorgen wij de communicatie met de Belastingdienst over het verkrijgen en/of behouden van de ANBI-status, zodat u zich volledig kunt richten op het ondersteunen van het door u gekozen goede doel.

Zo brengen wij met u in kaart hoe u uw charitatieve activiteiten en de MVO-activiteiten van uw onderneming zo goed mogelijk fiscaal en juridisch kunt inrichten.

“

“Fiscale en juridische adviezen worden steeds op de juiste wijze in uw aangiften verwerkt.”

Karnion Orzeszek
Belastingadviseur / Associate



10. Voldoen aan fiscale (compliance) verplichtingen

Fiscale compliance is méér dan het tijdig indienen van de juiste aangifte. Het gaat tevens om het voldoen aan alle fiscale administratieve documentatie- en rapportageverplichtingen in alle landen waar u en uw familiebedrijf actief zijn.

Wij kunnen u bijstaan met de verzorging van (complexe) aangifte(n) inkomstenbelasting, vennootschapsbelasting, schenkbelasting en erfbelasting. Daarnaast kunnen wij u helpen met het opstellen van aangiften dividendbelasting, overdrachtsbelasting, omzetbelasting en loonheffingen.

Mocht de Belastingdienst vragen hebben over uw aangifte(n), dan onderhouden wij voor u het contact met de Belastingdienst en beantwoorden wij samen met u de gestelde vragen. Waar nodig begeleiden wij u in bezwaar- en beroepsprocedures of coördineren wij het internationaal overleg tussen de belastingautoriteiten van verschillende landen om zo dubbele heffing te voorkomen.

Ook kunnen wij u helpen met uw andere fiscale documentatie- en rapportageverplichtingen. Denk hierbij aan documentatieverplichtingen in het kader van transfer pricing en het verplicht melden van bepaalde grensoverschrijdende constructies bij de Belastingdienst.

Door de intensieve samenwerking tussen onze compliance-specialisten, fiscale adviseurs en notarissen, worden fiscale en juridische adviezen steeds op de juiste wijze in uw aangiften verwerkt.



Meer over Loyens & Loeff

Wij zijn uniek vanwege de geïntegreerde samenwerking tussen onze belastingadviseurs, notarissen en advocaten en onze diepgaande kennis van alle fiscale en juridische thema's waarmee u als (eigenaar van een) familiebedrijf of vermogende particulier te maken krijgt.

Uw vragen worden vanuit meerdere invalshoeken bekeken. Daarbij kunt u gebruik maken van specialistische fiscale en juridische kennis in niet alleen onze vier thuismarkten (Nederland, België, Luxemburg en Zwitserland) maar ook in ons wereldwijde netwerk.

Op basis van onze ruim 100-jarige ervaring in de sector en oprechte interesse in onze cliënten kunnen wij uw complexe fiscale en juridische vraagstukken op een efficiënte wijze omzetten in pragmatische oplossingen. Wij bouwen aan duurzame cliëntrelaties die zijn gebaseerd op onderling vertrouwen (*trusted adviser*).

Contact

Heeft u na het lezen van deze uitgave behoefte aan meer informatie? Neem dan contact met op met uw Loyens & Loeff-adviseur. Of neem voor een vrijblijvend kennissgesprek contact op met een van onze adviseurs van het [team 'Family Owned Business & Private Wealth'](#).

Nederland

Gerard Blokland

Belastingadviseur / Partner



T +31 20 578 51 89

E gerard.blokland@loyensloeff.com

Mariëlle Nuijens

Senior kandidaat notaris /

Senior associate

T +31 20 578 56 82

E marielle.nuijens@loyensloeff.com

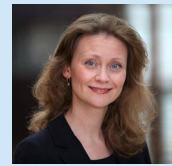

Daniëlle van Geldorp

Belastingadviseur /

Senior associate

T +31 20 578 56 10

E danielle.van.geldorp@loyensloeff.com



Tim van Straaten

Belastingadviseur / Partner

T +31 20 578 54 34

E tim.van.straaten@loyensloeff.com



Arianne de Leeuw

Belastingadviseur /

Senior associate

T +31 20 578 51 81

E arianne.de.leeuw@loyensloeff.com

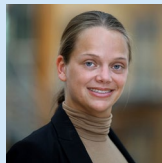

Rick van der Velden

Belastingadviseur / Partner

T +31 10 224 67 40

E rick.van.der.velden@loyensloeff.com



Dirk-Jan Maasland

Notaris / Partner

T +31 20 578 57 43

E dirk.jan.maasland@loyensloeff.com



Pleuni Visser

Belastingadviseur / Partner

T +31 20 578 53 13

E pleuni.visser@loyensloeff.com



Laura Moors

Kandidaat notaris / Associate

T +31 10 224 64 82

E laura.moors@loyensloeff.com



België

Nicolas Bertrand

Advocaat / Partner



T +32 2 773 23 46

E nicolas.bertrand@loyensloeff.com

Saskia Lust

Advocaat / Partner



T +32 2 700 10 27

E saskia.lust@loyensloeff.com

Luxemburg

Peter Adriaansen

Belastingadviseur / Partner



T +352 466 230 451

E peter.adriaansen@loyensloeff.com

Aline Nunes

Belastingadviseur /

Senior counsel

T +352 466 230 597

E aline.nunes@loyensloeff.com

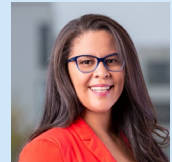

Kheira Mebrek

Belastingadviseur /

Senior associate

T +352 466 230 292

E kheira.mebrek@loyensloeff.com



Robin Pollet

Belastingadviseur / Associate

T +352 466 230 641

E robin.pollet@loyensloeff.com



Zwitserland

Beat Baumgartner

Advocaat / Partner

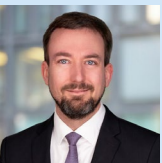

T +41 43 434 67 10

E beat.baumgartner@loyensloeff.com

Anais Näscher

Advocaat-belastingadviseur /

Senior associate

T +41 43 434 67 20

E anais.naescher@loyensloeff.com

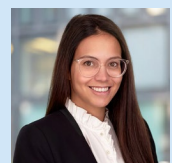

Livia Lorino

Belastingadviseur / Associate



T +41 43 434 67 28

E livia.lorino@loyensloeff.com

Colofon

Auteur en (eind)redactie

Jessica Litjens

Professional support lawyer /

Senior associate

T +31 20 578 55 37

E jessica.litjens@loyensloeff.com



Deze uitgave is afgesloten op 1 november 2023.

Disclaimer

Hoewel deze publicatie met grote zorgvuldigheid is samengesteld, aanvaarden Loyens & Loeff N.V. en alle andere entiteiten, samenwerkingsverbanden, personen en praktijken die handelen onder de naam 'Loyens & Loeff', geen enkele aansprakelijkheid voor de gevolgen van het gebruik van de informatie uit deze uitgave zonder hun medewerking. De aangeboden informatie is bedoeld ter algemene informatie en kan niet worden beschouwd als advies.





Als **One Firm: Law & Tax** zijn wij trots op de unieke ondersteuning die wij bieden aan internationale ondernemingen, financiële instellingen, investeerders en vermogenden. Dit doen we vanuit Nederland, België, Luxemburg en Zwitserland, onze thuismarkten. En met kantoren in financiële centra en een wereldwijd partnernetwerk, staan wij u bij waar u wenst.

Op het Europese vasteland zijn wij koploper en met bijzondere aandacht voor Private Equity & Funds, Real Estate, Life Sciences & Healthcare en Energy & Infrastructure. Door fiscale, civiel rechtelijke en notariële expertise te integreren en aan de hand van advies, transacties en procesvoering, helpen wij u vooruit met slimme en efficiënte oplossingen.

Binnen een goed partnerschap draait topadvies niet alleen om kennis, maar ook om het begrijpen van uw zaak tot in detail en het vinden van de beste oplossing. Deze toewijding is de basis van ons succes.

Laten we samen oplopen - **Further. Better. Together.**

Amsterdam, Brussel, Londen, Luxemburg, New York, Parijs, Rotterdam, Tokio, Zürich